Se på celler fra de grønne delene på planten

I dette forsøket ser du på celler fra for eksempel mosen fagermose i mikroskop, og studerer cellenes oppbygging og hvordan de er organisert.

FØR DU GJENNOMFØRER FORSØKET

- **Relevant teori:** Celler, organeller og plantecellens oppbygning
- **Hensikt:** Hvorfor gjennomfører vi dette forsøket?
- **Hypotese:** Hvordan tror du cellene kommer til å se ut?
- **Nødvendige forkunnskaper:** Nedenfor kan du se de ulike delene på et mikroskop og hvilken funksjon de har.

Okular
Linsen i mikroskopet som vi setter mot øyet.

Revolver
Forskjellige linser med ulike forstørrelsesstyrker. Revolveren består ofte av 4X, 10X og 40X.

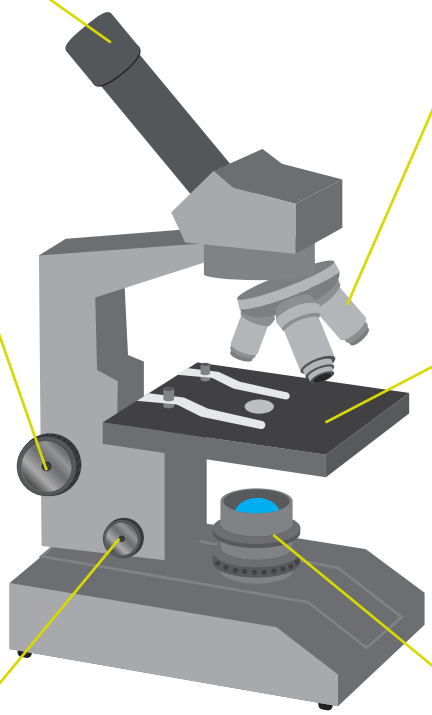

Grovskrue
Denne grovjusterer fokuset, altså gjøre bildet skarpere. Beveger objektbordet opp eller ned.

Objektbord
Platformen som holder preparatet fast når vi skal undersøke det.

Finskrue
Denne finjusterer fokuset. Beveger objektbordet roligere opp eller ned sammenlignet med grovskruen.

Lampe
Lyskilde som vi kan justere etter behov.

GJENNOMFØRING AV FORSØKET

Du trenger

- fagermose som du kan finne på
- fuktige steder i skogen
- vann
- dråpeteller
- objektglass
- dekkglass
- mikroskop

Labsikkerhet

- Dekkglass og objektglass kan ha skarpe kanter og lett bli knust.

Etter at du har skrevet hensikt og hypotese til forsøket, funnet fra utstyr og lest om labsikkerheten, må du spørre læreren om klarsignal før du kan gå videre til fremgangsmåten.

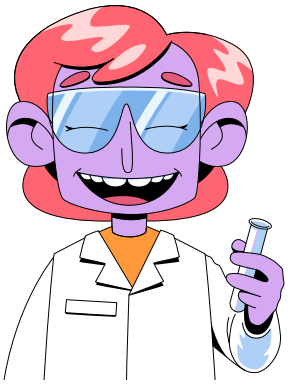

FREMGANGSMÅTE

I denne delen er det viktig at du noterer refleksjonene dine underveis i forsøket. Teksten som er uthevet med fet skrift er spørsmål og observasjoner som du skal svare på skriftlig.

1. Ta et blad fra mosen.
2. Drypp en dråpe vann på objektglasset med dråpetelleren.
3. Legg bladet på et objektglass og legg et dekkglass over bladet.
4. Se på preparatet i mikroskopet, først med den laveste forstørrelsen, deretter med en større forstørrelse. Beskriv det du observerer.

ETTER AT DU HAR GJENNOMFØRT FORSØKET

Svar på spørsmålene nedenfor.

- Lag en tegning av cellene og beskriv det du observerte.
- Kunne du se cellemembran, cellevegg, og kloroplaster?
- Hvilken form hadde cellene og kloroplastene?
- Kan du se kloroplaster? Hvorfor/hvorfor ikke?
- Er det forskjell på cellene til fagermose sammenliknet med cellene fra for eksempel løk? Begrunn svaret ditt.